



Magna Cura LSS

Programmet har utvecklats av Pulsen Application i nära samarbete med användarna för att vara anpassat till användarnas och förvaltningarnas krav på tillgänglighet och användarvänlighet. Genom detta har man kunnat ta hänsyn och göra anpassningar till lagar och förordningar i ett tidigt skede i systemeringsarbetet.



Gemensam huvudbild – samlad information

En samlad information fås genom en gemensam huvudbild och ett antal dokument där varje yrkesgrupps fakta endast nås av den som har behörighet.

Detta ger handläggare, arbetsledare/föreståndare och omvårdnadspersonal/personliga assistenter en god överblick över utvecklingen i aktuella ärenden utan att man ger avkall på sekretess och säkerhet.

Aktualisering

I aktualiseringsbilderna kan man registrera ansökningar från enskilda personer men även anmälningar från exempelvis grannar eller anhöriga till personer som av någon anledning inte själva tar kontakt. De registrerade uppgifterna är sedan sökbara och man får en god kontroll över de aktualiseringar som kommer in till kommunen. Aktualiseringen sparas i programmet och kan enbart eftersökas via aktualiseringsdatum och inte via personnummer, allt enligt PUL (Personuppgiftslagen) och socialtjänstregistrets principer.

Ärende

Ärendet öppnas via aktualiseringen och därefter görs utredningen. Rubrikerna i utredningen läggs upp efter respektive kommuns önskemål. När det är dags att göra en omprövning eller en ny utredning är det lätt att kopiera över det gamla underlaget och använda sig av den text som är aktuell.

När det gäller beslutet så kan varje kommun lägga upp förslag i programmet på generella beslutsformuleringar. Meningen med generella beslutsformuleringar är att de ska underlätta för handläggarna samtidigt som det blir en enhetligare beslutstext oavsett vem som har skrivit beslutet. Handläggaren kan givetvis komplettera eller justera i beslutstexten så att den stämmer med den beslutade insatsen hos vårdtagaren. En ytterligare fördel med generella beslutsformuleringar är att man gör dem stringenta så att de är juridiskt korrekta vilket förenklar vid eventuella överklaganden.

I ärendebilden finns möjlighet att skriva in bevakning i form av exempelvis omprövning.

Vid det aktuella datum som omprövningen är planerad kommer det vid inloggning i Magna Cura upp en bild,

Osignerade/ ej åtgärdade dokument. Genom att klicka på det personnummer som står under rubriken *Bevakning* kommer man direkt till personens ärendebild.

Individuell plan

I programmet läggs den individuella planens rubriker upp. När den individuella planen är dokumenterad skrivs den ut på papper för att undertecknas av den person som är ägare till planen.

Åtterrapporering

Vill man kunna följa utförd tid per insats kan man via listor i Magna Cura ta fram och jämföra beviljad tid mot utförd tid. Magna Curas listfunktion ger en rad olika möjligheter att enkelt få fram aktuella uppgifter på det som man söker.

Närvarorapportering

I programmet finns möjligheter att notera vårdtagarnas närvaro vid dagcenterverksamhet, gruppboende med mera för att sedan kunna betala ut dagersättning eller ta ut avgift för kost.

Utbetalning av dagersättning

Via Magna Cura kan utbetalningar av dagersättningar göras.

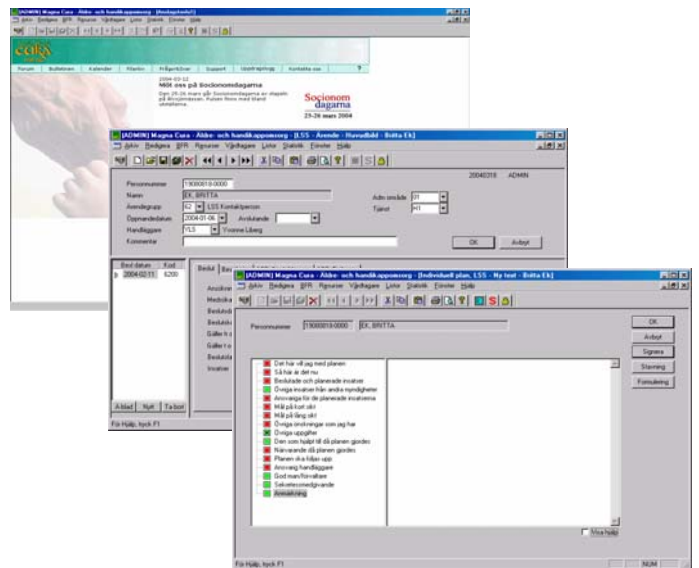

Magna Cura

Magna Cura-familjen består av:

- Magna Cura IFO
- Magna Cura ÅHO
- Magna Cura SoL
- Magna Cura Schemaläggning
- Magna Cura Planering
- Magna Cura LSS
- Magna Cura HSL
- Magna Cura Mobilis
- Magna Cura Entreprenad
- Sine Cura