



Magna Cura HSL

Programmet är utvecklat av Pulsens Application i nära samarbete med användarna för att kunna anpassas till användarnas och förvaltningarnas krav på lättillgänglighet, användarvänlighet och rutiner. Genom detta har hänsyn och anpassning till lagar och förordningar gjorts i ett tidigt skede i systemeringsarbetet.



Dokumentation enligt HSL

Magna Cura är utvecklat för kommunens hälso- och sjukvårdspersonal för att stödja och underlätta för sjuksköterskor, arbetsterapeuter och sjukgymnaster i deras arbete.

Det är även anpassat för att stödja användarna ute på fältet under det dagliga arbetet med verkställigheten. Arbetsflödet i Magna Cura följer arbetsflödet som man möter i vardagens arbetssituation.

Exemplet nedan visar arbetsgången;

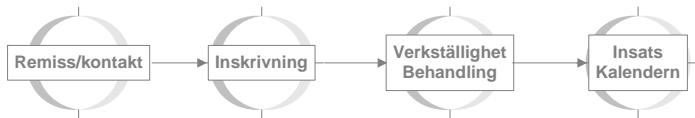

Gemensam huvudbild – Samlad information

Samlad information fås i en gemensam huvudbild och ett antal dokument där varje yrkesgrupps fakta endast finns för den som har behörighet. Detta ger varje yrkesgrupp en god överblick över utvecklingen för den enskilde vårdtagaren/patienten utan att man ger avkall på sekretess och säkerhet.

Dokumentation i journal

Man skapar en journal för varje yrkesgrupp sjuksköterskor, arbetsterapeuter och sjukgymnaster. I journalen dokumenterar man via sökord som byggs upp till ett sökordsträd (exempelvis Prim-VIPS för sjuksköterskor) utifrån varje kommuns dokumentationssätt för de olika yrkesgrupperna. Via Magna Curas behörighetssystem styr man läsbehörigheten till de olika journalerna såväl mellan enheter som mellan de olika yrkesgrupperna.

I Magna Cura kan valda utskrifter av journalanteckningar göras. Vid utskrift av en journalanteckning kan man välja att få den registrerad i en förteckning där allt som rör juridiska frågor noteras. Här skrivs även god man, medgivande att bryta sekretessen med mera in.

Man kan även lagra videosekvenser (från videokamera), digitala bilder (från digitalkamera eller skannade bilder) i journalen för att exempelvis följa upp en gångträning eller ett bensår.

Registrering av mätvärden

I Magna Cura kan registrering av olika mätvärden göras. Mätvärdena kan om så önskas tas med vid utskrift av journalen men också skrivas ut var för sig vid uppföljning. Möjlighet finns även att exportera mätvärden till Excel för att få ut dem i ett diagram. Man kan välja mellan att få ett färdigt stapeldiagram eller att göra ett eget diagram.

Kalenderfunktion

I kalenderfunktionen är det möjligt att registrera och tidsätta olika insatser som ska utföras för en vald period antingen för en eller flera enheter/distrikt eller en enskild vårdtagare. De insatser som ska utföras under en viss period skrivs in i kalendern vid ett tillfälle sedan sköter kalenderfunktionen uppdateringen av insatsen under den valda perioden. Detta ska jämföras med när sjuksköterska, sjukgymnast eller arbetsterapeut skriver in insatser i en rapportbok/agenda dag för dag under den period som insatsen ska utföras.

Avvikelse-rapportering

I programmet finns en särskild modul för avvikelserapportering vid felbehandlingar. Avvikelse-rapporteras av all personal som till exempel omvårdnadspersonal. Den medicinskt ansvariga sjuksköterskan kan ta fram statistik för de inrapporterade avvikelserna samt göra analys och föreslå åtgärd.

Delegering

Delegeringar hanteras enkelt via Magna Cura. Vid ändringar av en gjord delegering är det lätt att kopiera den gamla delegeringen, korrigera och skriva ut på nytt för underskrift av den delegerade samt ansvarig. Här finns också möjlighet att söka på en speciell sjuksköterska, arbetsterapeut eller sjukgymnast för att se vilka personer som han eller hon delegerat arbetsuppgifter till. Genom att söka på en anställds personnummer kan man få fram om och i så fall vilka delegeringar den personen har fått. Genom att göra urval i listfunktionen i programmet kan man få fram antalet delegeringar, den som är delegerad, den som har delegerat, vad som är delegerat med mera.



Anteckningar under period

I Magna Cura kan man söka på *Anteckningar under period* och få fram de anteckningar som är gjorda under en viss period för en viss vårdtagare eller en speciell enhet. Funktionen är till stor hjälp för den personal som arbetar enligt schema och exempelvis har haft en längre ledighet eller semester. När de åter är i tjänst kan de genom att välja tidsperiod och enhet se vad som antecknats under deras respektive frånvaro. Funktionen ersätter även den löpande rapporten.

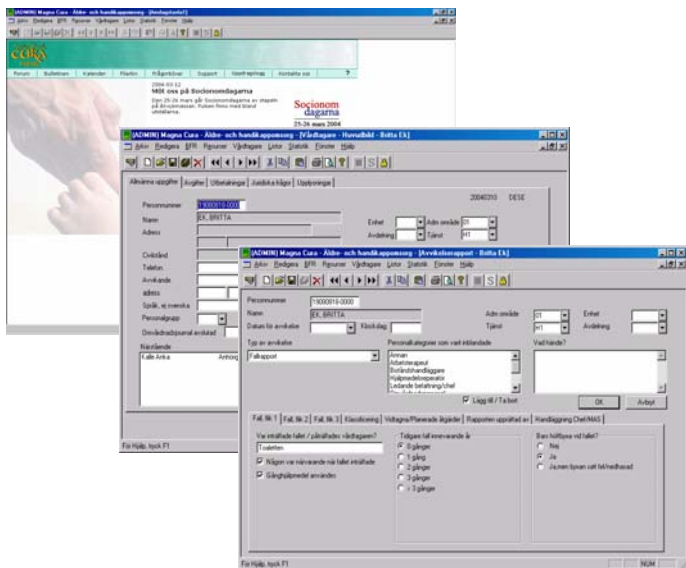

Sjukgymnaster och arbetsterapeuter

Ett antal registreringsfunktioner kan läggas in i programmet utifrån paramedicinarnas och kommunens behov. Exempel på mätinstrument kan vara Bergs balansskala, Suunnas ADL-index.

Möjlighet finns också att via bilder på man eller kvinna markera var smärtan sitter och hur den upplevs av den drabbade personen. Allt sparas i den digitala journalen.

Hjälpmedel

För sjukgymnaster och arbetsterapeuter kan programmet underlätta när det gäller vilka hjälpmedel som finns och vem som använder dem för tillfället. Hjälpmedelslistor kan tas fram.

Integration

I Magna Cura kan integreringar göras för att användarna lätt ska kunna nå andra viktiga informationskällor eller samarbetspartners som till exempel FASS, Web-Sesam, Apoteksbolaget, Socialstyrelsen, Kommunförbundet med flera.

Magna Cura

Magna Cura-familjen består av:

- Magna Cura IFO
- Magna Cura ÄHO
- Magna Cura SoL
- Magna Cura Schemalagning
- Magna Cura Planering
- Magna Cura LSS
- Magna Cura HSL
- Magna Cura Mobilis
- Magna Cura Entreprenad
- Sine Cura