



Magna Cura ÄHO

Magna Cura ÄHO är utvecklat av Pulsen Application i nära samarbete med användarna. Programmet är utvecklat utifrån användarnas krav på anpassning till förvaltningarnas rutiner samt krav på lättillgänglighet och användarvänlighet. Hänsyn och anpassning till lagar och förordningar har därför gjorts redan på ett tidigt skede i systemeringsarbetet



Handläggning enligt Sol, LSS, HSL och lagarna gällande Färdtjänst och Riksfärdtjänst

Systemet är uppbyggt för att ge handläggarna maximalt stöd i arbetet från utredning till verkställighet. Det är även anpassat för att stödja användarna ute "på fältet" under det dagliga arbetet med verkställigheten.

Arbetsflödet i Magna Cura följer arbetsflödet som man möter i vardagens arbetssituation. Exemplet nedan visar arbetsgången i ett ärende;

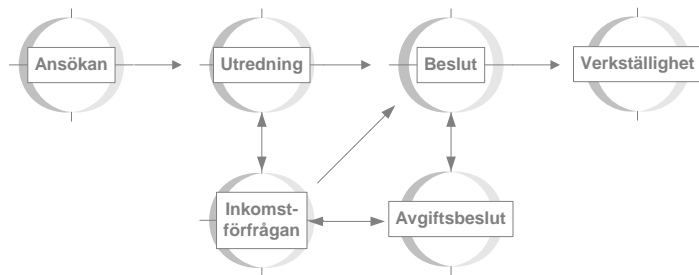

Gemensam huvudbild – Samlad information

En samlad information fås genom en gemensam huvudbild och ett antal dokument där varje yrkesgrupps fakta endast finns för den som har behörighet. Detta ger handläggare, arbetsledare och omvårdnadspersonal en god överblick över utvecklingen i aktuella ärenden utan att man ger avkall på sekretess och säkerhet.

HSL

Magna Cura är utvecklat för kommunens hälso- och sjukvårdspersonal för att stödja och underlätta för sjuksköterskor, arbetsterapeuter och sjukgymnaster i deras arbete.

I HSL-modulen kan de olika yrkesgrupperna bl a skriva in patienter, dokumentera i journal, göra omvårdnadsplan, skriva avvikelserapport vid felbehandlingar, registrera mätvärden, skriva delegeringar.

I programmet kan man även göra valda utskrifter från journalanteckningar, se gjorda anteckningar under period (rapport), ta ut listor på exempelvis gjorda delegeringar och avvikelserapporter till nämnd.

För sjukgymnaster och arbetsterapeuter kan programmet underlätta när det gäller vilka hjälpmedel som finns och vem som använder dem för tillfället.

Personal

Magna Cura ÄHO innehåller även en personalmodul som kan användas av personal som arbetar med personalfrågor och av personal som arbetar med verkställighet.

I personalmodulen läggs den anställdes allmänna uppgifter in i en huvudbild. I ett anställningsbevis kan uppgifter om den anställdes tjänst, lön, arbetsvillkor, semesterfaktor, uppsägningstid med mera läggas in. Man kan även notera frånvaro, skriva tjänstgöringsbevis och tjänstgöringsbetyg.

För personal som ansvarar för verkställigheten kan programmet vara både tidsbesparande och ett stöd vid schemaläggning. Exempel på tidsbesparande arbetsuppgifter är:

- att ge underlag för planering
- att beräkna tid för olika schematurer
- att göra täthetsdiagram
- att få en översikt över personalgruppens gemensamma arbetstider

Avgifter

Handläggning och registrering av avgifter inom äldre- och handikappomsorgen kan hanteras i Magna Cura. Med programmets hjälp kan man göra inkomstberäkningar, redovisa utförd tid, beräkna avgifter, göra utbetalningar av dagersättning och hemvårdsbidrag.

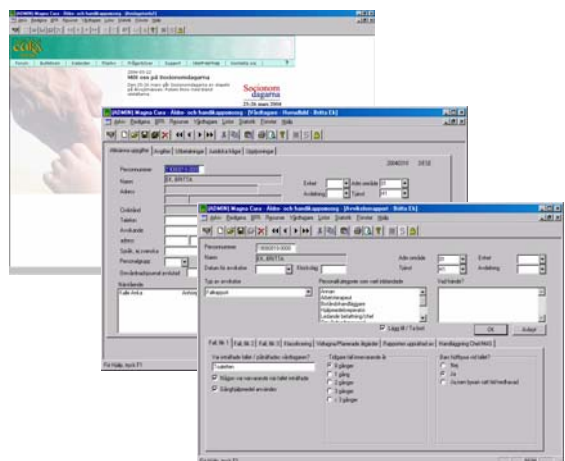



Listor & Statistik

Sammanställning av uppgifter kan enkelt tas fram ur systemet. Man kan genom beställningar bland annat få fram sammanställningar fördelat per verksamhetsområde och handläggare. För att ha kontroll på enskild nivå finns det dessutom funktioner för att ta fram samlade uppgifter som visar vilka vårdtagare som uppfyller begärda villkor. Man kan exempelvis ta ut statistik och listor på utredningar, utbetalningar, antalet beviljade vårdtimmar och antal ärenden per handläggare.

Integration

Magna Cura ÄHO är även förberett för att kunna integreras med andra system för att underlätta det dagliga arbetet för den enskilde handläggaren som t ex koppling till RSV, RFV och Apoteksbolaget.

Magna Cura kan även integreras med kommunens ekonomi- och faktureringsystem för en enkel handläggning av exempelvis fakturor.

Meddelandefunktion & Bevakning

Magna Cura innehåller funktioner för interna meddelanden och för bevakning. Meddelandefunktionen fungerar som ett internt e-postsystem där man kan skicka meddelanden till andra användare eller grupper av användare. Meddelandena skickas krypterade inom väggarna för Magna Cura.

Bevakningsfunktionen underlättar för användaren att följa upp sina ärenden vid exempelvis omprovningar av beslut. Bevakningar kan läggas antingen till sig själv eller till en annan användare.

Magna Cura

Magna Cura-familjen består av:

- Magna Cura IFO
- Magna Cura ÄHO
- Magna Cura SoL
- Magna Cura Schemaläggning
- Magna Cura Planering
- Magna Cura LSS
- Magna Cura HSL
- Magna Cura Mobilis
- Magna Cura Entreprenad
- Sine Cura